



**NOTICE OF REGISTRATION
RESOLUTION PP-2015-002**

TO QUALIFIED VOTERS ENTITLED TO HAVE THEIR NAME ENTERED ON THE REFERENDUM LIST OF THE SECTOR FORMED BY THE CONCERNED C-4-280 ZONE AND THE CONTIGUOUS H4-4-284 ZONE, OF WHICH A SKETCH IS INCLUDED IN THE PRESENT NOTICE TO INFORM THEM OF THE PROCEDURE FOR REGISTRATION.

At the Borough of Pierrefonds-Roxboro regular council sitting held on October 5, 2015 the Council adopted the resolution PP-2015-002 authorizing the construction of a commercial building for the purpose of car dealership, whose primary use is the sale of new vehicles (use codification 5511) and in fact allowing for an exemption to the list of authorized uses in specifications chart C-4-280 of zoning by-law CA29 0040, as amended, all as illustrated on architectural plans PP-2015-002 attached as Appendix "A", to allow four cladding materials and three signs, and to attach conditions specified in resolution CA15 29 0312 to the authorization.

Qualified voters entitled to have their name entered on the referendum list may request that this resolution be submitted to a referendum by entering their name, address and capacity and by affixing their signature in the register open for this purpose.

MANDATORY IDENTIFICATION

A qualified voter must establish his identity by presenting his health-insurance card issued by the Régie de l'assurance-maladie du Québec, his driver's license or probationary license issued in plastic form by the Société de l'assurance automobile du Québec, or his Canadian passport and a proof of residence or property as the case may be.

This register shall be opened from 9 a.m. to 7 p.m. on November 23, 2015 at the office of the Secretary of the Borough, located at 13665, boulevard de Pierrefonds.

The number of signatures required, such that a referendum shall be held, is **33**.

Should this number not be attained, this resolution shall be deemed approved by those qualified to vote.

The results of the register shall be announced at 7 p.m. or as soon as possible thereafter, on November 23, 2015 at the office of the Secretary of the Borough.

This resolution may be consulted during business hours, Monday to Thursday, from 8 a.m. to noon and from 1 p.m. to 4:45 p.m., on Friday, from 8 a.m. to noon, and during opening hours for the register and on the Borough's website at www.ville.montreal.qc.ca/pierrefonds-roxboro.

CONDITIONS TO BE A QUALIFIED VOTER ENTITLED TO HAVE HIS NAME ENTERED ON THE BOROUGH'S REFERENDUM LIST:

1. Is qualified to vote, every person who, on October 5, 2015 was not disqualified from voting and meets the following conditions:

- be of full-age, a Canadian citizen and not be under the Curatorship;
- be domiciled in the sector formed by the concerned zone and the contiguous zone and **for at least 6 months in Quebec**;

OR

- be, **for at least 12 months**, the owner of a property or the occupant of a commercial enterprise, within the meaning of the Act respecting municipal taxation (Chapter F-2.1), located in the sector formed by the concerned zone and the contiguous zone.

2. Additional condition to every undivided co-owner of a property or co-occupant of a commercial enterprise: be, by means of a proxy signed by the majority of those who are co-owners or co-occupants, designated as the person who is authorized to sign the register on their behalf.
3. Additional condition applicable to a legal person: every legal person must designate by resolution among its members, administrators and employees, a person, who on October 5, 2015, is of full age, a Canadian citizen and who is not under the Curatorship.

Note: a co-owner or a co-occupant cannot be designated if he is otherwise qualified as a domiciled person, a sole owner of a property or the occupant of a commercial enterprise.

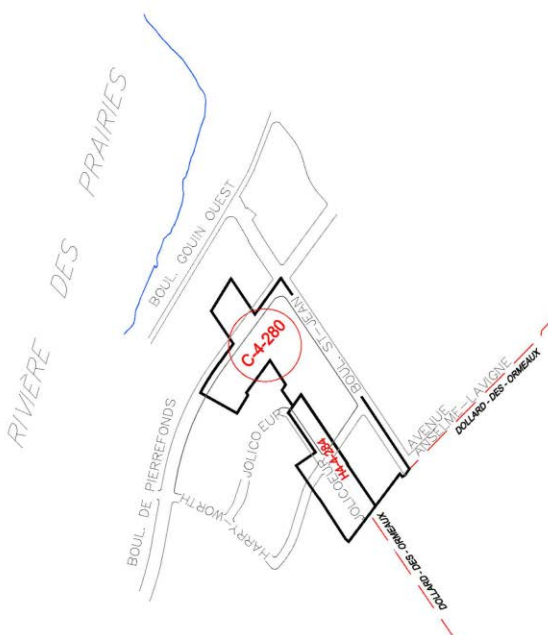

GIVEN IN MONTREAL, Borough of Pierrefonds-Roxboro
on this eleventh day of the month of November the year two thousand fifteen.

Suzanne Corbeil, Attorney
Director of the Borough's Office and
Secretary of the Borough

/rl

**Extrait authentique du procès-verbal d'une
séance du conseil d'arrondissement**

**Genuine Extract from the minutes of
a Borough Council Sitting**

Séance ordinaire du lundi 5 octobre 2015 à 19 h 30	Résolution: CA15 29 0312	Regular sitting of Monday October 5, 2015 at 7:30 p.m.
---	--------------------------	---

copie tenant
lieu d'original

ADOPTION DE LA RÉOLUTION
PP-2015-002

ADOPTION OF RESOLUTION
PP-2015-002

ATTENDU qu'une copie de la résolution a été remise aux membres du conseil d'arrondissement au moins deux jours juridiques avant la présente séance;

WHEREAS a copy of the resolution was delivered to the members of the Borough council at least two juridical days before the present sitting;

ATTENDU que tous les membres du Conseil présents déclarent avoir lu la résolution et renoncent à sa lecture;

WHEREAS all members of council being present declare that they have read the resolution and renounce its reading;

ATTENDU que l'objet et la portée de cette résolution sont détaillés à la résolution et au sommaire décisionnel;

WHEREAS the object and scope of this resolution are explained in the resolution and in the decision-making summary;

LE TOUT conformément aux dispositions de l'article 356 de la Loi sur les cités et villes;

THE WHOLE in accordance with the provisions of the Cities and Town's Act, Section 356;

ATTENDU QU'une assemblée publique de consultation a été tenue le 8 septembre 2015 à 18 h 30 sur ledit projet de résolution;

WHEREAS a public consultation meeting was held on September 8, 2015 at 6:30 p.m. on said resolution project;

ATTENDU QU'une demande d'approbation référendaire valide a été reçue à l'égard du second projet de résolution.

WHEREAS a valid referendum application has been received in respect of the second draft resolution.

**Il est proposé par
la conseillère Catherine Clément-Talbot
appuyé par
le conseiller Yves Gignac**

**It was moved by
Councillor Catherine Clément-Talbot
seconded by
Councillor Yves Gignac**

ET RÉSOLU

AND RESOLVED

D'ADOPTER, en vertu du règlement CA29 0045 sur les projets particuliers de construction et d'occupation d'un immeuble (PPCMOI), la résolution visant à autoriser la construction d'un bâtiment commercial aux fins de concessionnaire automobile, dont l'usage principal est la vente de voitures neuves (codification d'usage 5511) et du fait permettre de déroger à la liste des usages autorisés à la grille des spécifications de la zone C-4-280 du règlement de zonage CA29 0040, tel qu'amendé, le tout tel qu'illustré aux plans d'architecture PP-2015-002 joints en annexe « A »;

TO ADOPT, by virtue of by-law CA29 0045 concerning specific construction and occupancy proposals for an immovable (PPCMOI), resolution authorizing the construction of a commercial building for the purpose of car dealership, whose primary use is the sale of new vehicles (use codification 5511) and in fact allowing for an exemption to the list of authorized uses in specifications chart C-4-280 of zoning by-law CA29 0040, as amended, all as illustrated on architectural plans PP-2015-002 attached as Appendix "A";

DE permettre de déroger à l'article 252 du Règlement de zonage CA29 0040, tel qu'amendé, relativement au nombre maximal de revêtements autorisés soit quatre (4) au lieu du maximum de trois (3);

DE permettre de déroger à l'article 322-5 du Règlement de zonage CA29 0040, tel qu'amendé, relativement au nombre maximal d'enseignes autorisées sur le bâtiment, soit trois (3) au lieu de deux (2);

D'assortir l'autorisation prévue à l'article 1, aux conditions suivantes :

De limiter l'occupation du bâtiment à un seul concessionnaire de voitures neuves (codification d'usage # 5511) sous une seule bannière commerciale, sur le lot 1 842 597 ayant une superficie approximative de 8 900 m²;

De restreindre la surface d'occupation pour fins de vente de véhicules usagés comme usage additionnel à un maximum de 20 % de la superficie totale des aires extérieures d'entreposage aménagées sur le terrain, en cour arrière;

D'exiger une bande tampon le long de la ligne arrière de propriété d'une largeur de 5 m avec une plantation d'arbres et de cèdres, au lieu du minimum requis de 3 m;

D'exiger une bande tampon le long de la ligne avant de propriété d'une largeur de 5 m incluant l'aménagement paysager;

D'exiger que la livraison de véhicules d'inventaire soit entièrement contenue sur le terrain privé du concessionnaire;

D'exiger un écran visuel pour dissimuler les équipements mécaniques au toit du bâtiment principal;

D'exiger que la surface dédiée aux véhicules démonstrateurs en cour avant soit recouverte d'un revêtement et de pavés alvéolés ou d'un revêtement perméable équivalent;

D'exiger, dans le cadre de l'émission du permis de construction pour le projet, des mesures de rétention d'eau pluviale selon des pratiques de développement durable;

D'exiger que soit fournie, avant l'émission du permis de construction pour le projet, une garantie bancaire équivalente aux coûts estimés de réalisation des aménagements paysagers, tel que détaillés en annexe « B »;

D'exiger que les travaux autorisés par la présente aient débuté dans les 24 mois suivant l'autorisation faisant l'objet de la présente résolution, faute de quoi l'autorisation sera nulle et sans effet;

TO allow for an exemption to section 252 of zoning by-law CA29 0040, as amended, in regards to the maximum number of authorized cladding materials, being four (4) instead of the maximum of three (3);

TO allow for an exemption to section 322-5 of zoning by-law CA29 0040, as amended, in regards to the maximum number of authorized signs installed on the building, being three (3) instead of two (2);

THAT the authorization be granted subject to section 1, to the following conditions:

To restrict the occupation of the building to only one new vehicles dealer (use codification # 5511) under a single banner, on lot 1 842 597 measuring approximately 8,900 m²;

To restrict the surface area occupancy to the sale of used vehicles as an additional use to a maximum of 20% of outdoor storage total area set up on the grounds, in rear yard;

To demand a buffer strip along the rear property line of a width of 5 m with a plantation of trees and cedars, instead of the minimum 3 m required;

To demand a buffer strip along the front property line of a width of 5 m including the landscaping;

To demand that the delivery of inventory vehicles is entirely contained on the dealership private property;

To demand a visual screen in order to hide mechanical equipment on the main building's roof;

To demand that the area allocated to demo vehicles in front yard be covered with a coating and open-grid paving stones or an equivalent permeable coating;

To demand, within the context of the issuance of the construction permit for the project, storm water retention measures according to sustainable development practices;

To demand that be provided, prior to the construction permit's issuance for the project, a bank guarantee equivalent to estimated costs for completion of landscaping, as detailed in Appendix "B";

To demand that the works authorized hereby have started within twenty four months following the authorization provided in this resolution, otherwise the authorization will be null and void;

D'obliger le requérant à respecter toutes les conditions prévues ci-dessus et, à défaut de se conformer aux obligations résultant de la présente résolution, les dispositions pénales du Règlement sur les projets particuliers de construction, de modification ou d'occupation d'un immeuble (CA29 0045) s'appliquent.

QU'un registre soit tenu au Bureau d'arrondissement conformément à la loi et à cette fin que soient publiés les avis publics requis.

ADOPTÉ À L'UNANIMITÉ

40.07 1152640020

Dimitrios (Jim) BEIS

Maire d'arrondissement
Mayor of the Borough

Signée électroniquement le 7 octobre 2015

TO require the applicant to comply with all the requirements above, and in default to comply with its obligations under this present resolution, penal provisions of the by-law concerning specific construction, alteration or occupancy proposals for an immovable (CA29 0045) will apply.

THAT a register be held at the Borough Office in accordance with the law and that required public notices be published.

UNANIMOUSLY ADOPTED

Suzanne CORBEIL

Secrétaire d'arrondissement
Secretary of the Borough



VOLUMÉTRIE - VUE #1



ZINNO ZAPPITELLI ARCHITECTES
8410 Bougainville, Montreal, Qc, H4P 2G1 T. 514.735.5661 F. 514.733.4242 E. info@zrarch.com

DATE: 2015-06-18
PROJET: 14059

CONCESSIONNAIRE MAZDA
4850 BOUL. ST-JEAN, PIERREFONDS, QC

LÉGENDE DES FINIS EXTÉRIEURES

1	PANNEAU EN ALUMINIUM PRÉPEINT	3	BRIQUE
2	REVÊTEMENT MÉTALLIQUE CORRUGUÉ HORIZONTAL	4	SYSTÈME MUR RIDEAU

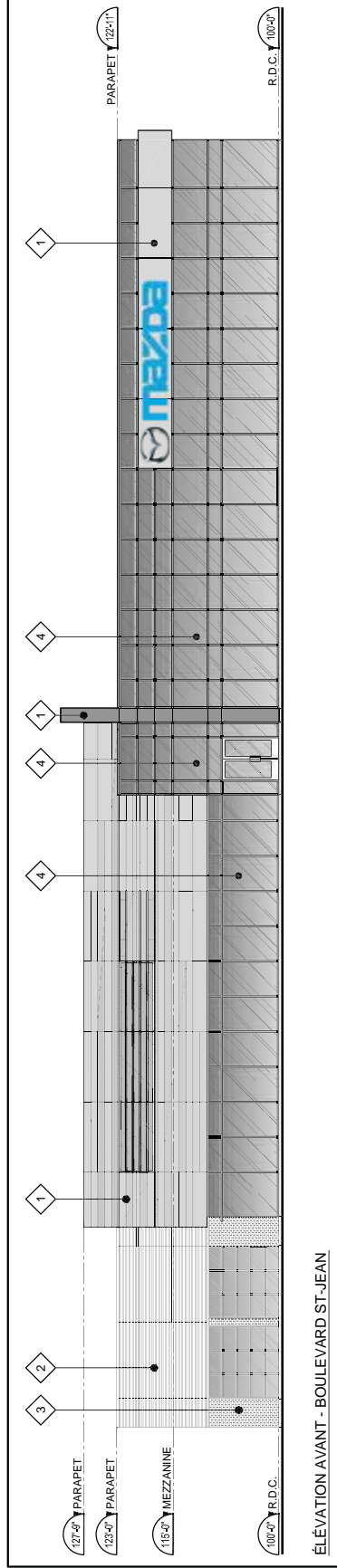

ÉLÉVATION AVANT - BOULEVARD ST-JEAN

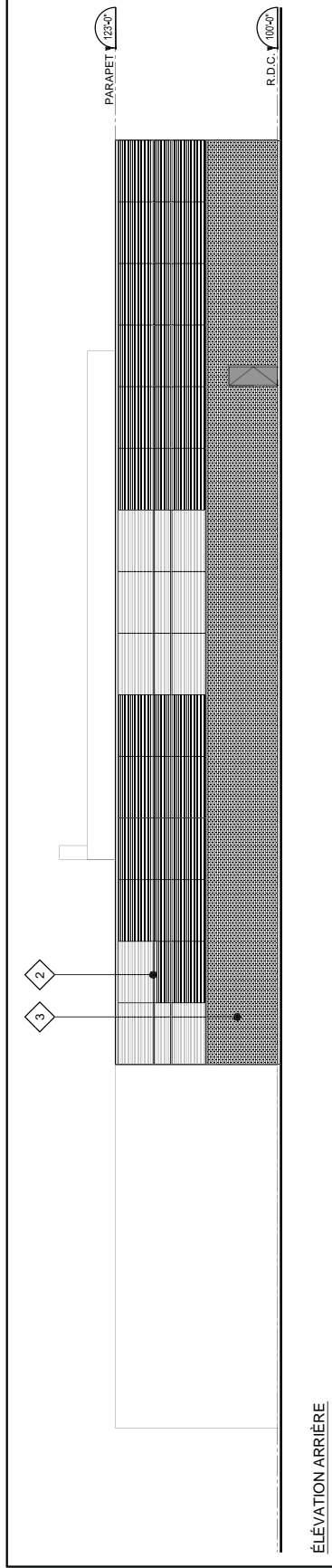

ÉLÉVATION ARRIÈRE

ELEVATIONS
ECHELLE: 1/16" = 1'-0"

DATE: 2015-06-18
PROJET: 14059



ZINNO ZAPITELLI ARCHITECTES
8410 Bougainville, Montreal, Qc. H4P 2G1 T. 514.735.5661 F. 514.733.4242 E. info@zarch.com

CONCESSIONNAIRE MAZDA
4850 BOUL. ST-JEAN, PIERREFONDS, QC

LÉGENDE DES FINIS EXTÉRIEURES

1	PANNEAU EN ALUMINIUM PRÉPEINT	3	BRIQUE
2	REVÊTEMENT MÉTALLIQUE CORRUGUÉ HORIZONTAL	4	SYSTÈME MUR RIDEAU

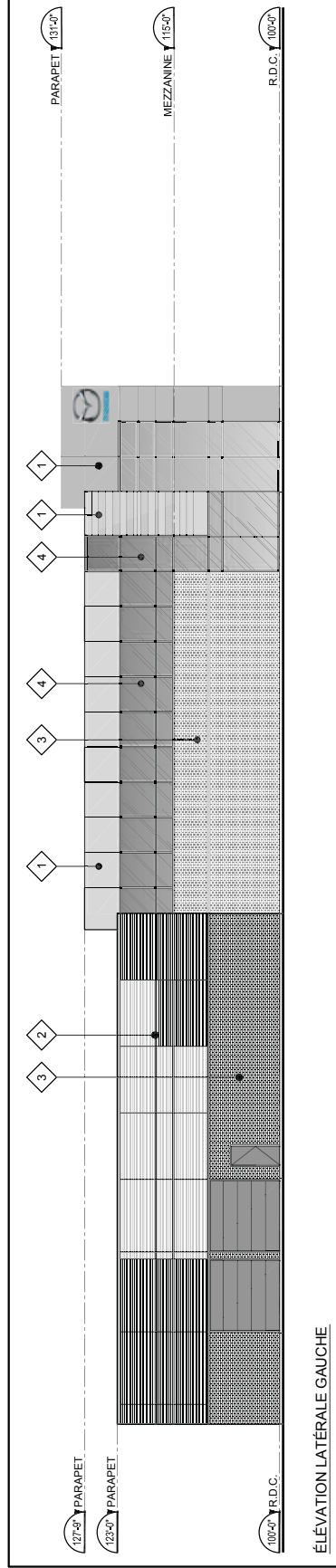
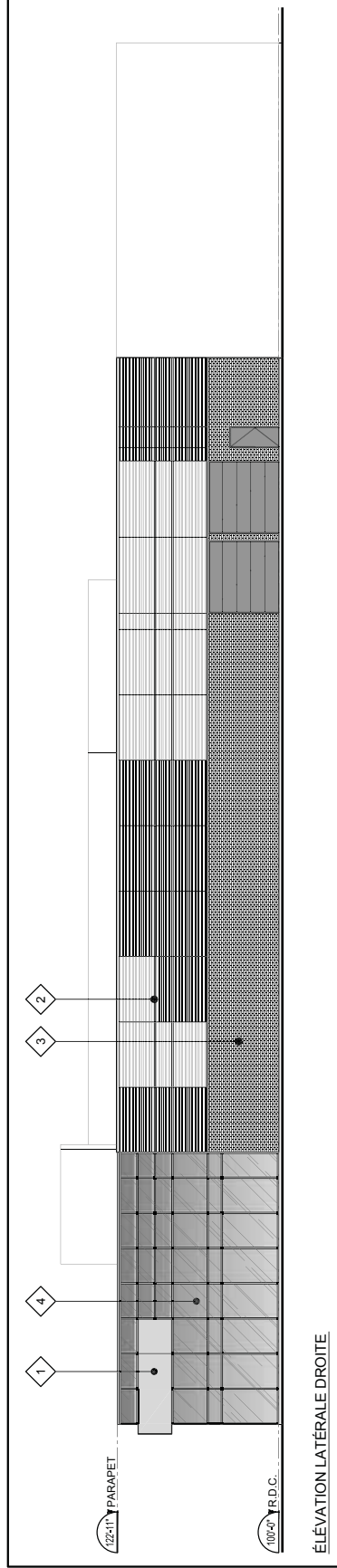

ELEVATIONS
ECHELLE: 1/16" = 1'-0"

DATE: 2015-06-18
PROJET: 14-059



ZINNO ZAPITELLI ARCHITECTES
8410 Bougainville, Montreal, Qc. H4P 2G1 T. 514.735.5661 F. 514.733.4242 E. info@zarch.com

CONCESSIONNAIRE MAZDA
4850 BOUL. ST-JEAN, PIERREFONDS, QC

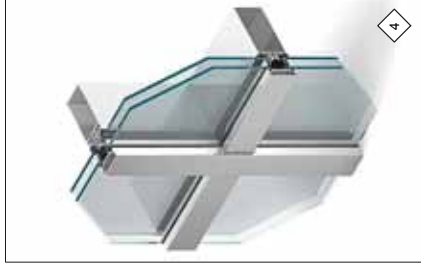

LÉGENDE DES FINIS EXTÉRIEURES	
1A	PANNEAU EN ALUMINIUM PRÉPEINT COULEUR: ANODISÉ CLAIR
1B	PANNEAU EN ALUMINIUM PRÉPEINT COULEUR: STAINLESS STEEL 241 21 SICO
1C	PANNEAU EN ALUMINIUM PRÉPEINT COULEUR: IRON ORE 113 113 SICO
2	REVÊTEMENT MÉTALLIQUE CORRUGUÉ HORIZONTAL COULEUR: NOIR (111111) VIC - EST
3	BRIQUE ARCHITECTURALE COULEUR: EBONITE SATIN SIOUX CITY BRIC :
4	SYSTÈME MUR RIDEAU: - MENEUX EN ALUMINIUM ANODISÉ CLAIR - VERRRE CLAIR



TABLEAU DES MATÉRIAUX

DATE: 2015-07-01
PROJET: 14059

ZINNO ZAPITELLI ARCHITECTES
8410 Bougainville, Montréal, QC, H4P 2G1 T. 514.735.5661 F. 514.733.4242 E. info@zarch.com

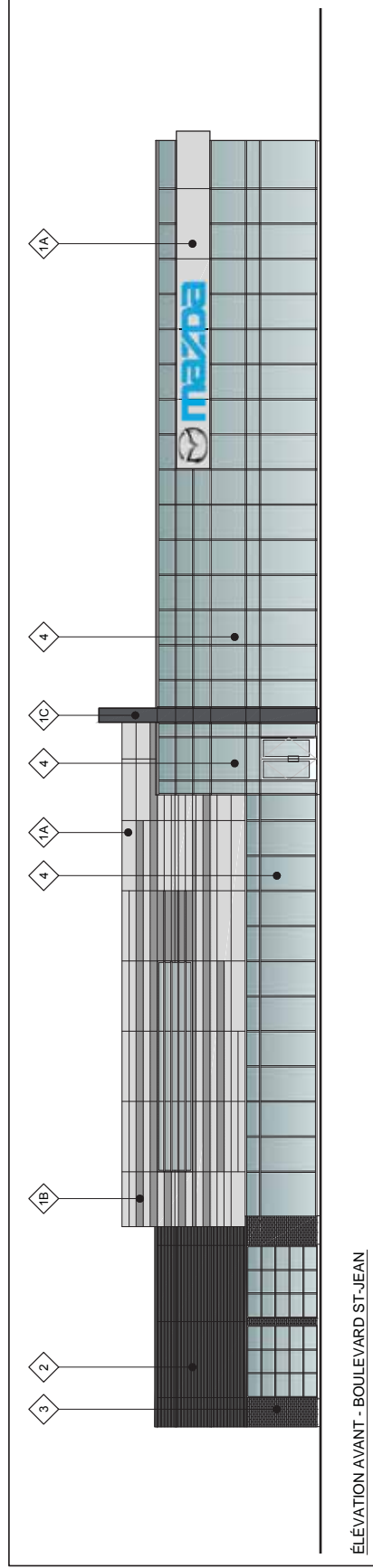

CONCESSIONNAIRE MAZDA
4850 BOUL. ST-JEAN, PIERREFONDS, QC

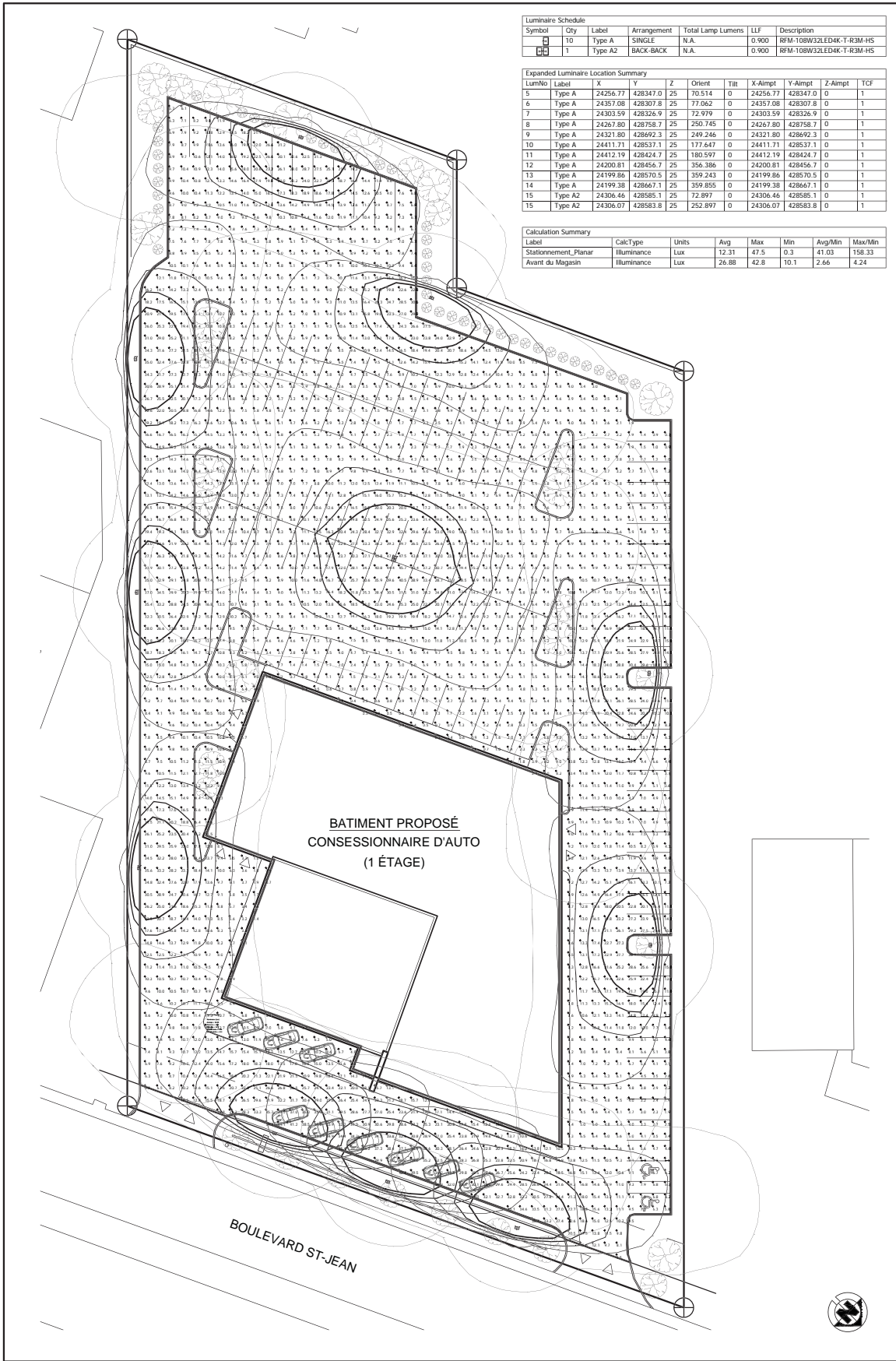

Luminaire Schedule						
Symbol	Qty	Label	Arrangement	Total Lamp Lumens	LLF	Description
□	10	Type A	SINGLE	N.A.	0.900	RFM-10RW32LED4K-T-R3M-HS
□	1	Type A2	BACK-BACK	N.A.	0.900	RFM-10RW32LED4K-T-R3M-HS

Expanded Luminaire Location Summary										
LumNo	Label	X	Y	Z	Orient	Tilt	X-Aimpt	Y-Aimpt	Z-Aimpt	TGF
5	Type A	24256.77	428347.0	25	70.514	0	24256.77	428347.0	0	1
6	Type A	24357.08	428307.8	25	77.062	0	24357.08	428307.8	0	1
7	Type A	24303.59	428326.9	25	72.919	0	24303.59	428326.9	0	1
8	Type A	24267.80	428758.7	25	250.745	0	24267.80	428758.7	0	1
9	Type A	24321.80	428692.3	25	249.246	0	24321.80	428692.3	0	1
10	Type A	24411.71	428537.1	25	177.647	0	24411.71	428537.1	0	1
11	Type A	24412.19	428424.7	25	180.597	0	24412.19	428424.7	0	1
12	Type A	24200.81	428456.7	25	356.386	0	24200.81	428456.7	0	1
13	Type A	24199.86	428570.5	25	359.243	0	24199.86	428570.5	0	1
14	Type A	24199.38	428667.1	25	359.855	0	24199.38	428667.1	0	1
15	Type A2	24306.46	428585.1	25	72.897	0	24306.46	428585.1	0	1
15	Type A2	24306.07	428583.8	25	252.897	0	24306.07	428583.8	0	1

Calculation Summary							
Label	CalcType	Units	Avg	Max	Min	Avg/Mm	Max/Mm
Stationnement_Planar	Illuminance	Lux	12.31	47.5	0.3	41.03	158.33
Avant du Magasin	Illuminance	Lux	26.88	42.8	10.1	2.66	4.24

ÉTUDE PHOTOMÉTRIQUE
ÉCHELLE: 1" = 40'-0"

DATE: 2015-06-18
PROJET: 14-059

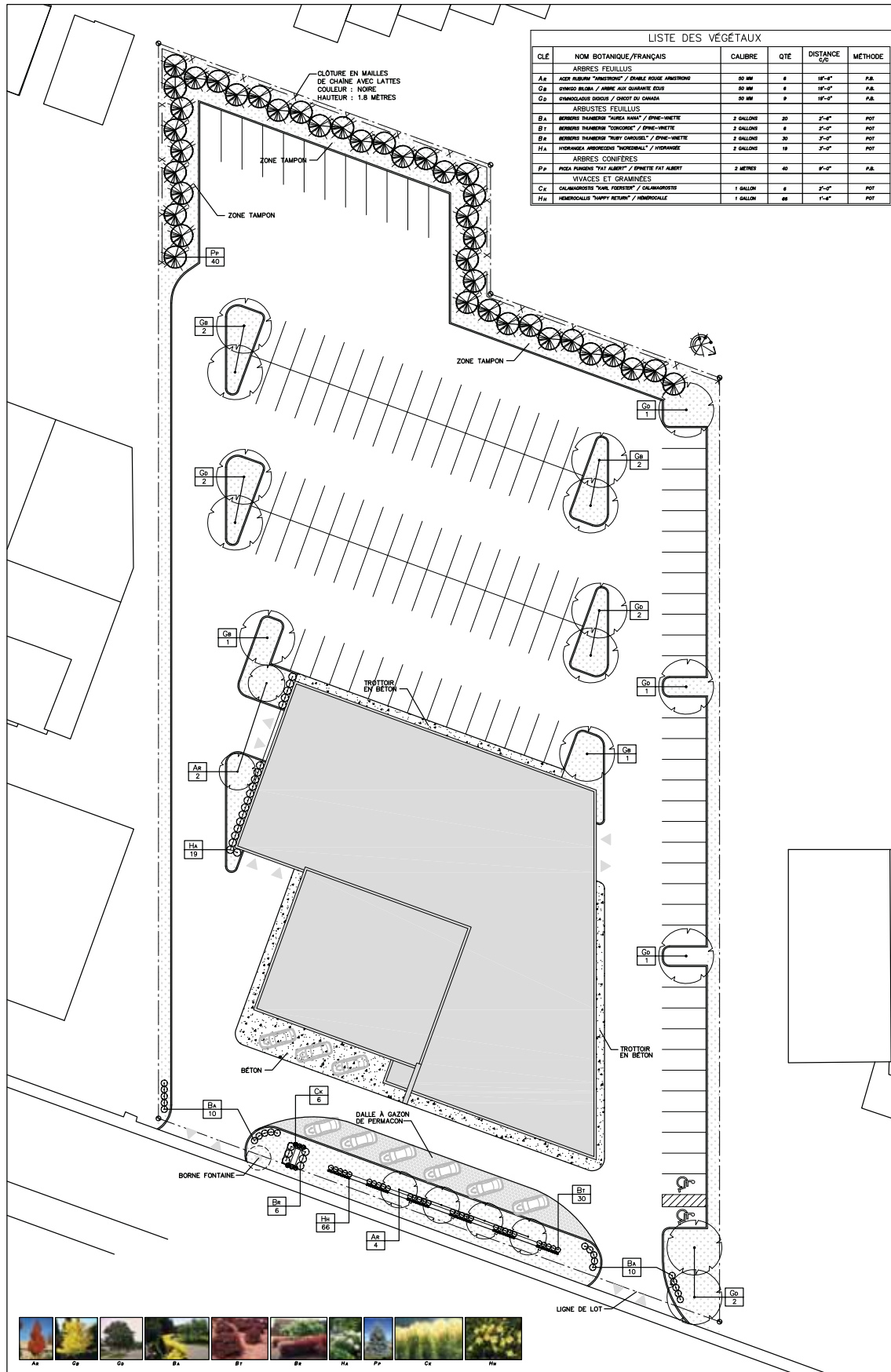

LISTE DES VÉGÉTAUX

CLE	NOM BOTANIQUE/FRANÇAIS	CALIBRE	QTE	DISTANCE C/S	MÉTHODE
ARBRES FEULLUS					
Aa	ACER RUBRA "ARMSTRONG" / ORNÉE ROUGE ARMSTRONG	50 MM	8	18"-0"	P.B.
Ca	SYRGO BILBA / ARNÉ AUX QUARANTE DENTS	50 MM	6	18"-0"	P.B.
Cd	SYMOLOCAS DOUGL / ORNÉ DU CANADA	50 MM	9	18"-0"	P.B.
ARBUSTES FEULLUS					
Ba	BENHOIS THAMERIS "CONIQUE" / SPINE-VIÈTRE	2 GALLONS	30	3'-0"	POT
Bt	BENHOIS THAMERIS "CONIQUE" / SPINE-VIÈTRE	2 GALLONS	6	3'-0"	POT
Bx	BENHOIS THAMERIS "RUBY CAROUEL" / SPINE-VIÈTRE	2 GALLONS	30	3'-0"	POT
Hh	HYDRANGLA AMÉRICAIN "NORDBALL" / HYDRANGLÉ	2 GALLONS	18	3'-0"	POT
ARBRES CONFÈRES					
Ff	PIEA PANDEUS "FAT ALBERT" / ÉPINETTE FAT ALBERT	2 MÈTRES	40	8'-0"	P.B.
VIVACES ET GRAMINÉES					
Cx	CALAMAGROSTIS "WAL. FERSTER" / CALAMAGROSTE	1 GALLON	6	3'-0"	POT
Hh	HÉMÉROCALLE "PUPPY RETURN" / HÉMÉROCALLE	1 GALLON	66	1'-0"	POT



DUBUC
ARCHITECTES PAYSAGISTES
 119 de Charnois, St-Lambert, Qc. J4S 1K2
 Tel. (450) 872-8895 Telex. (450) 871-0558

PROJET :
 CONCESSIONNAIRE MAZDA
 VILLE DE PIERREFONDS-ROXBORO

DESSIN :
 PLAN D'AMÉNAGEMENT PAYSAGER
 ÉCHELLE: 1"=40'-0"

LEGENDE

- : ARBRES FEULLUS PROPOSÉS
- : ARBUSTES FEULLUS PROPOSÉS
- : ARBRES CONFÈRES PROPOSÉS
- : CONFÈRES PROPOSÉS
- : GAZON



DATE : 2015.06.17
 NO. DE LA PAGE :
 AP 1/1

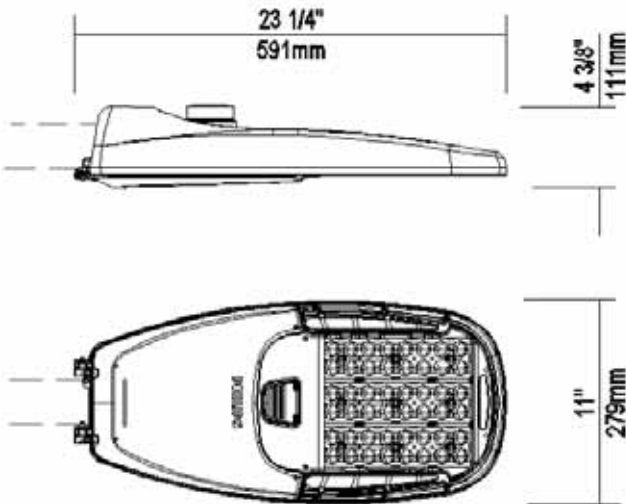

SEP: 0.523 pi ca / Poids: 12.3 lbs (5.6 kg)

Note: l'image 3D peut différer de la couleur et option(s) sélectionnée(s).
Chacun des logos ci-haut comportent un lien, y accéder avec un simple clic.

Qté 2 Luminaire RFM-108W32LED4K-T-R3M-UNIV-DMG-RCD-COL

Description des composantes:

Bâti: En aluminium A360 faible en cuivre moulé par injection 0.100po. (2.5mm) d'épaisseur min. Accepte un tenon ayant un diamètre de 1.66po (42mm) (1.25po NPS), 1.9po (48mm) (1.5po NPS) ou 2 3/8po (60mm) (2po NPS) par 5 1/2po (140mm) de long. Le dispositif de fixation inclut un étrier de fixation plaquée de zinc, retenu par 2 boulons 3/8-16 UNC. Une partie moulée à même le boîtier permet un ajustement à plus ou moins 5° par incrément de 2.5° pour la facilité d'installation. Niveau à bulle toujours inclus. Le boîtier est complet avec une porte sécurisée avec charnière l'empêchant de tomber accidentellement à l'ouverture et permettant l'accès sans outils aux composantes électroniques et à un bloc connecteur. Un dégagement arrière de 13po (330mm) est requis pour pouvoir enlever la porte. Complet avec cloison antiparasite contre les intrusions d'oiseaux ou intrus semblables, collant indiquant la distribution ANSI pour wattage et source inclus dans la boîte.

Système d'éclairage: Composé de 4 composantes principales: **Dissipateur thermique / Module DEL / Système optique / Régulateur**

Composantes électriques respectent la RoHS, Système d'éclairage IP66 utilisant les DEL Lumileds LUXEON T de Philips. Les DEL sont testés par un laboratoire accrédité ISO 17025-2005 et en conformité avec les directives de la norme IESNA LM-80 EPA ENERGY STAR, extrapolations en conformité à IESNA TM-21. Circuit imprimé à base d'aluminium utilisé pour assurer un meilleur transfert de la chaleur et prolongé la vie du système d'éclairage.

Dissipateur thermique: Moulé à même le boîtier, le design de haute efficacité assure un meilleur refroidissement par convection d'air naturel vertical optimisant l'efficacité et la vie des DEL. Aucun système de refroidissement avec pièce mobile n'est utilisé. Surface avec ouvertures larges permettant un nettoyage naturel de la saleté et des débris. Le luminaire complet est fonctionnel dans des environnements d'une température ambiante pouvant aller de -40°C / -40°F jusqu'à +40°C / +104°F.

Module DEL: Type de DEL Philips Lumileds LUXEON T. Composée de 32 DEL blanches de haute performance. Température de couleur selon ANSI/NEMA de 4000 Kelvin nominal (3985K +/- 275K ou 3710K à 4260K), IRC 70 min. 75 typique.

Système optique: (R3M), IES type III médium (asymétrique). Muni de lentilles en polymère haute performance optimisé dans le but d'obtenir l'espacement maximum, les lumens ciblés donnent une parfaite uniformité. Le système optique offre un indice de protection d'étanchéité de classe IP66. La performance photométrique est certifiée par un laboratoire indépendant utilisant la norme LM-63, LM-79 et TM-15 (IESNA). Conforme aux exigences du ciel étoilé avec 0% de lumière dirigé vers le haut et "U0" selon IESNA TM-15.

Régulateur: Facteur de puissance élevé de 90% min. Régulateur électronique, fréquence entre 50/60 Hz. **S'ajuste automatiquement à un voltage entre 120 et 277 volts AC, class I**, TDH de 20% maximum. **(DMG)**, Compatible pour gradateur de 0 à 10 volts.

Le régulateur réduira la puissance de courant envoyé aux DEL si la température du régulateur subit une surchauffe interne protégeant ainsi les DEL et les composantes électriques. Muni d'une protection en sortie sur court-circuit, surtension, surcharge de courant, récupération automatique après correction. Comporte un parasurtenseur intégré de 2.5kV (min).

Options du régulateur: (DMG) Option intégré, Compatible pour gradateur de 0 à 10 volts. Pour la garantie applicable, la certification et le guide d'utilisation voir le document "*Philips Lumec dimmable luminaire specification document for unapproved device installed by other.*" Pour accéder au document, cliquer sur le lien: [Spécification document](http://www.lumec.com/Lumec3DV2/PdfWebLink/Philips%20Lumec%20dimmable%20luminaire%20specification%20document%20for%20unapproved%20device%20installed%20by%20other.pdf) ou aller à l'adresse suivante: <http://www.lumec.com/Lumec3DV2/PdfWebLink/Philips Lumec dimmable luminaire specification document for unapproved device installed by other.pdf>

Protection contre les surtensions: Option intégré, protecteur de parasurtenseur intégré testé conformément à la norme ANSI / IEEE C62.45 ANSI / IEEE C62.41.2 Scénario I catégorie C haute exposition des formes d'ondes combinées 10kV/10kA pour combinaison ligne-masse, ligne-neutre et neutre-masse, et conformément aux exigences de US DOE (Department of Energy) MSSLC Modèle de spécification (Municipal Solid-State Street Lighting Consortium) pour les luminaires DEL routier concernant les exigences d'immunités électriques pour les tests de haut niveaux 10kV / 10kA.

Option luminaire: (RCD) Option intégré, Prise avec 5 contacts permettant une gradation, peut être utilisée avec Starsense ou une cellule photoélectrique à verrouillage par rotation ou coupe-circuit. L'utilisation d'une cellule photoélectrique ou coupe-circuit est requise pour assurer le fonctionnement du luminaire.

Durée de vie du luminaire: Référez-vous aux fichiers IES pour la consommation d'énergie et les lumens fournis pour chaque option. Basé sur les tests thermiques en contexte ISTMT conforme à UL1598 UL8750 aux données de Philips Advance ainsi qu'aux données LM-80/TM-21 de Philips Lumileds, la durée de vie du luminaire atteindra plus de 100 000 heures avec un maintien du flux lumineux selon L70 à 25°C. Luminaire Useful Life accounts for LED lumen maintenance AND all of these additional factors including: LED life, driver life, PCB substrate, solder joints, on/off cycles, burning hours and corrosion.

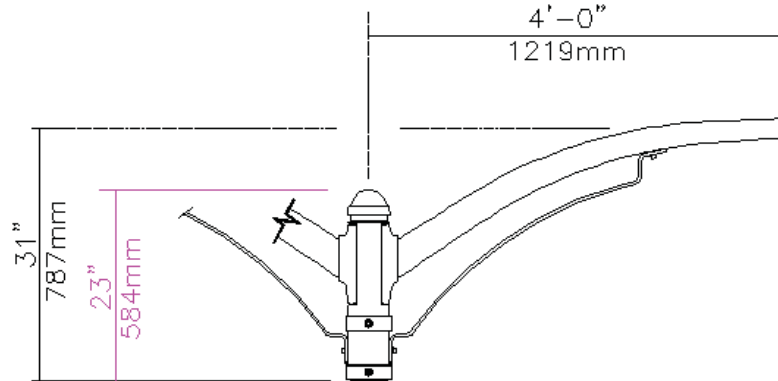
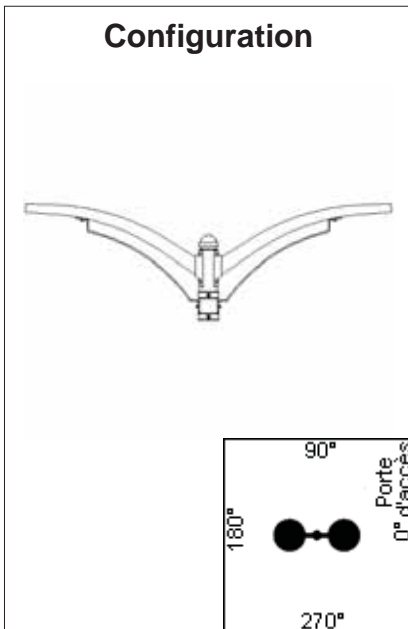

Qté 1 Console AC4-2-R5-COL

Description des composantes:

Bras: Fait d'un tube rond en aluminium 6063-T4, trempé à T6 après la soudure. Le tube conique est formé pour obtenir 4po (102mm) par 2 7/8po (73mm) jusqu'à 2 3/8po de diamètre extérieur. Son axe le plus long est orienté à la verticale. Le bras est soudé à une plaque et assemblé mécaniquement à l'adaptateur central.

Élément décoratif: Barre plate en aluminium cintré, 2po (51mm) de large par 0.375po (10mm) d'épais, assemblé mécaniquement.

Adaptateur central: Moulé en aluminium 356, complet avec un capuchon décoratif. S'adapte à un tenon de 5 po (127mm) diamètre extérieur x 9po (229mm) de long. Retenu mécaniquement au fût ou au tenon.

Note: La console AC4 rencontre les exigences structurales standards de la norme AASHTO 2001 pour supporter des luminaires.

Poids de la console: 33 lbs (15 kg)

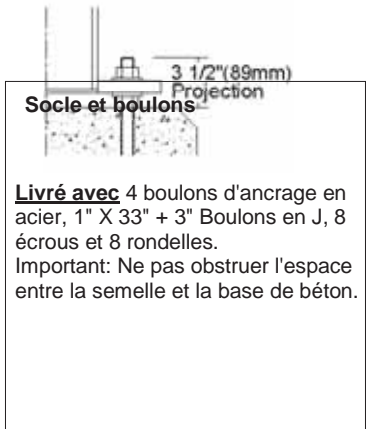

Socle et boulons

Livré avec 4 boulons d'ancrage en acier, 1" X 33" + 3" Boulons en J, 8 écrous et 8 rondelles.
Important: Ne pas obstruer l'espace entre la semelle et la base de béton.

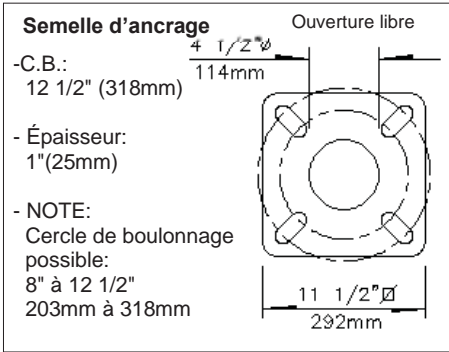

Semelle d'ancrage

-C.B.:
12 1/2" (318mm)

- Épaisseur:
1" (25mm)

- NOTE:
Cercle de boulonnage possible:
8" à 12 1/2"
203mm à 318mm



Qté	1	Fût	SPR5J-25-COL
-----	---	-----	--------------

Description des composantes:

Fût: Est fait d'un tube de 5po (127mm) rond en acier haute résistance, ayant une paroi de 0.180po (4.5mm) d'épaisseur, soudée à la partie supérieure et inférieure de la semelle d'ancrage.

Porte d'accès: Le fût est muni d'une ouverture de 2po x 4 1/2po (51mm x 114mm) dont le centre est à 20po (508mm) du dessous de la semelle d'ancrage, complet avec une porte étanche en aluminium et une borne de mise à la terre en cuivre.

Cache-base: En aluminium plié de forme carrée en deux sections, assemblé mécaniquement à l'aide de vis en acier inoxydable.

Note: Un tenon sera fourni en bout de fût si le luminaire ou la console ne peut s'insérer directement sur le fût. Tenon non illustré sur le dessin.

IMPORTANT: Philips Lumec recommande fortement l'installation complète de l'unité d'éclairage avec l'ensemble des accessoires prévus, et ce, dès l'installation du fût. Ceci permettra de garantir que l'intégrité structurale du produit sera maintenue tout au long de sa durée de vie.

Poids du fût: 229 lbs (104.1 kg)

Divers

Description des composantes:

Filerie: Fils de calibre TEW/AWM 1015 ou 1230 no.14, 6po (152mm) minimum excédant la console.

Quincaillerie: Toute la visserie accessible de l'extérieur sera enduite d'un scellant en céramique pour réduire la saisie des pièces offrant une haute résistance à la corrosion. Toutes les garnitures et les joints d'étanchéité sont en éthylène propylène EPDM et/ou en silicone et/ou en caoutchouc.

Fini: De couleur **Couleur à déterminer (Couleur standard du produit seulement): _____ (COL)** et est conforme à la norme AAMA 2603. Application de peinture polyester thermodurcissable minimum (4 mils/100 microns) avec une tolérance de ± 1 mils/24 microns. Les résines thermodurcissables offrent une résistance à la décoloration selon la norme ASTM D2244, à la rétention du lustre selon la norme ASTM D523, et est perméable à l'humidité selon la norme ASTM D2247.

Pour Luminaire et console le traitement de surface permet d'atteindre un minimum de 3000 heures pour la résistance aux brouillards salins et les essais sont effectués selon la norme ASTM- B117 et un minimum de 2000 heures pour le fût en acier.

Note: *IMPORTANT: Tous les détails incomplets devront être spécifiés à même les dessins approuvés. Merci pour votre collaboration.*

COULEUR: _____

Pole Information: (R5), Console pour installation sur un fût ou un tenon rond d'un diamètre externe de 5po (127mm).

Normes de fabrication pour produits DEL: Les composantes électroniques sensibles aux décharges électrostatiques (DES) telles que les diodes électroluminescentes (DEL) sont assemblées en conformité aux normes IEC61340-5-1 et ANSI/ESD S20.20 de manière à éliminer les événements DES risquant de diminuer la vie utile du produit.

Résistance en vibration: Le RFM rencontre les exigences de vibration de la norme **ANSI C136.31**, "American National Standard" pour une application sur pont/viaduc. (Testé par un laboratoire indépendant pour 3G avec 100 000 cycles)

Informations sur le Web: Vous pouvez avoir accès à l'information désiré par un simple clic: / [Certification cULus](#)

Web site information details: / [Certification CSA des fûts](#)

Informations sur le Web: / [Garantie](#)

Certifications et conformités: Certifié cULus pour le Canada et les États Unis. Luminaire répond aux exigences de DOE et MSSLC modèle de spécification pour luminaire routier DEL.

Information technique pour l'engin lumineux DEL pour RFM											
Durée de vie du système (DEL + régulateur) = 100,000 h ¹											
Module DEL	Lumens moyens du luminaire	Puissance typique du système ² (W)	Courant typique à 120 V (A)	Courant typique à 208 V (A)	Courant typique à 240 V (A)	Courant typique à 277 V (A)	Courant typique à 347 V (A)	Courant typique à 480 V (A)	Courant des DEL (mA)	Efficacité du luminaire (Lm/W)	BUG
108W32LED4K-T-5	10050	108	0.91	0.53	0.47	0.41	N/A	N/A	1050	93.1	B3-U0-G2
108W32LED4K-T-R2M	10914	108	0.91	0.53	0.47	0.41	N/D	N/D	1050	101	B2-U0-G2
108W32LED4K-T-R2S	11169	108	0.91	0.53	0.47	0.41	N/D	N/D	1050	103	B2-U0-G2
108W32LED4K-T-R3M	10965	108	0.91	0.53	0.47	0.41	N/D	N/D	1050	102	B2-U0-G2
108W32LED4K-T-R3S	10841	108	0.91	0.53	0.47	0.41	N/D	N/D	1050	100	B1-U0-G2
160W48LED4K-T-5	15098	161	0.91	0.53	0.47	0.41	N/D	N/D	1050	94	B4-U0-G2
160W48LED4K-T-R2M	16396	161	0.91	0.53	0.47	0.41	N/D	N/D	1050	102	B3-U0-G3
160W48LED4K-T-R2S	16778	161	0.91	0.53	0.47	0.41	N/D	N/D	1050	104	B3-U0-G2
160W48LED4K-T-R3M	16472	161	0.91	0.53	0.47	0.41	N/D	N/D	1050	102	B3-U0-G3
160W48LED4K-T-R3S	16285	161	0.91	0.53	0.47	0.41	N/D	N/D	1050	101	B2-U0-G3

1 L70 = 100,000 h (à une température ambiante de 25°C).

2 La puissance du système inclus le module DEL et le régulateur.

Note : Du aux progrès rapides et continus dans la technologie DEL, les données sont sujet à modification sans préavis et à la discrétion de Philips.

Tableau multiplicateur Option FAWS		
FAWS position	Multiplicateur pour Lumens moyens du luminaire	Multiplicateur pour Puissance typique du système et courant typique
1	0.33	0.27
2	0.56	0.48
3	0.64	0.57
4	0.71	0.65
5	0.79	0.74
6	0.84	0.79
7	0.89	0.85
8	0.92	0.90
9	0.96	0.95
10	1.00	1.00

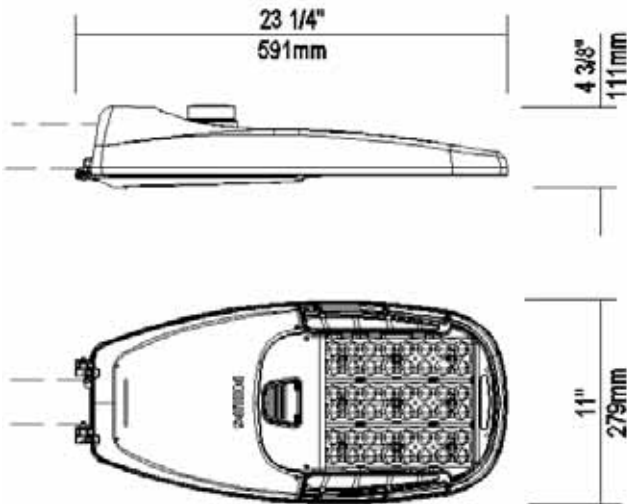

SEP: 0.523 pi ca / Poids: 12.3 lbs (5.6 kg)

Note: l'image 3D peut différer de la couleur et option(s) sélectionnée(s).
Chacun des logos ci-haut comportent un lien, y accéder avec un simple clic.

Qté 10 Luminaire RFM-108W32LED4K-T-R3M-UNIV-DMG-RCD-COL

Description des composantes:

Bâti: En aluminium A360 faible en cuivre moulé par injection 0.100po. (2.5mm) d'épaisseur min. Accepte un tenon ayant un diamètre de 1.66po (42mm) (1.25po NPS), 1.9po (48mm) (1.5po NPS) ou 2 3/8po (60mm) (2po NPS) par 5 1/2po (140mm) de long. Le dispositif de fixation inclut un étrier de fixation plaquée de zinc, retenu par 2 boulons 3/8-16 UNC. Une partie moulée à même le boîtier permet un ajustement à plus ou moins 5° par incrément de 2.5° pour la facilité d'installation. Niveau à bulle toujours inclus. Le boîtier est complet avec une porte sécurisée avec charnière l'empêchant de tomber accidentellement à l'ouverture et permettant l'accès sans outils aux composantes électroniques et à un bloc connecteur. Un dégagement arrière de 13po (330mm) est requis pour pouvoir enlever la porte. Complet avec cloison antiparasite contre les intrusions d'oiseaux ou intrus semblables, collant indiquant la distribution ANSI pour wattage et source inclus dans la boîte.

Système d'éclairage: Composé de 4 composantes principales: **Dissipateur thermique / Module DEL / Système optique / Régulateur**

Composantes électriques respectent la RoHS, Système d'éclairage IP66 utilisant les DEL Lumileds LUXEON T de Philips. Les DEL sont testés par un laboratoire accrédité ISO 17025-2005 et en conformité avec les directives de la norme IESNA LM-80 EPA ENERGY STAR, extrapolations en conformité à IESNA TM-21. Circuit imprimé à base d'aluminium utilisé pour assurer un meilleur transfert de la chaleur et prolongé la vie du système d'éclairage.

Dissipateur thermique: Moulé à même le boîtier, le design de haute efficacité assure un meilleur refroidissement par convection d'air naturel vertical optimisant l'efficacité et la vie des DEL. Aucun système de refroidissement avec pièce mobile n'est utilisé. Surface avec ouvertures larges permettant un nettoyage naturel de la saleté et des débris. Le luminaire complet est fonctionnel dans des environnements d'une température ambiante pouvant aller de -40°C / -40°F jusqu'à +40°C / +104°F.

Module DEL: Type de DEL Philips Lumileds LUXEON T. Composée de 32 DEL blanches de haute performance. Température de couleur selon ANSI/NEMA de 4000 Kelvin nominal (3985K +/- 275K ou 3710K à 4260K), IRC 70 min. 75 typique.

Système optique: (R3M), IES type III médium (asymétrique). Muni de lentilles en polymère haute performance optimisé dans le but d'obtenir l'espacement maximum, les lumens ciblés donnent une parfaite uniformité. Le système optique offre un indice de protection d'étanchéité de classe IP66. La performance photométrique est certifiée par un laboratoire indépendant utilisant la norme LM-63, LM-79 et TM-15 (IESNA). Conforme aux exigences du ciel étoilé avec 0% de lumière dirigé vers le haut et "U0" selon IESNA TM-15.

Régulateur: Facteur de puissance élevé de 90% min. Régulateur électronique, fréquence entre 50/60 Hz. **S'ajuste automatiquement à un voltage entre 120 et 277 volts AC, class I**, TDH de 20% maximum. **(DMG)**, Compatible pour gradateur de 0 à 10 volts.

Le régulateur réduira la puissance de courant envoyé aux DEL si la température du régulateur subit une surchauffe interne protégeant ainsi les DEL et les composantes électriques. Muni d'une protection en sortie sur court-circuit, surtension, surcharge de courant, récupération automatique après correction. Comporte un parasurtenseur intégré de 2.5kV (min).

Options du régulateur: (DMG) Option intégré, Compatible pour gradateur de 0 à 10 volts. Pour la garantie applicable, la certification et le guide d'utilisation voir le document "*Philips Lumec dimmable luminaire specification document for unapproved device installed by other.*" Pour accéder au document, cliquer sur le lien: [Spécification document](http://www.lumec.com/Lumec3DV2/PdfWebLink/Philips%20Lumec%20dimmable%20luminaire%20specification%20document%20for%20unapproved%20device%20installed%20by%20other.pdf) ou aller à l'adresse suivante: <http://www.lumec.com/Lumec3DV2/PdfWebLink/Philips Lumec dimmable luminaire specification document for unapproved device installed by other.pdf>

Protection contre les surtensions: Option intégré, protecteur de parasurtenseur intégré testé conformément à la norme ANSI / IEEE C62.45 ANSI / IEEE C62.41.2 Scénario I catégorie C haute exposition des formes d'ondes combinées 10kV/10kA pour combinaison ligne-masse, ligne-neutre et neutre-masse, et conformément aux exigences de US DOE (Department of Energy) MSSLC Modèle de spécification (Municipal Solid-State Street Lighting Consortium) pour les luminaires DEL routier concernant les exigences d'immunités électriques pour les tests de haut niveaux 10kV / 10kA.

Option luminaire: (RCD) Option intégré, Prise avec 5 contacts permettant une gradation, peut être utilisée avec Starsense ou une cellule photoélectrique à verrouillage par rotation ou coupe-circuit. L'utilisation d'une cellule photoélectrique ou coupe-circuit est requise pour assurer le fonctionnement du luminaire.

Durée de vie du luminaire: Référez-vous aux fichiers IES pour la consommation d'énergie et les lumens fournis pour chaque option. Basé sur les tests thermiques en contexte ISTMT conforme à UL1598 UL8750 aux données de Philips Advance ainsi qu'aux données LM-80/TM-21 de Philips Lumileds, la durée de vie du luminaire atteindra plus de 100 000 heures avec un maintien du flux lumineux selon L70 à 25°C. Luminaire Useful Life accounts for LED lumen maintenance AND all of these additional factors including: LED life, driver life, PCB substrate, solder joints, on/off cycles, burning hours and corrosion.

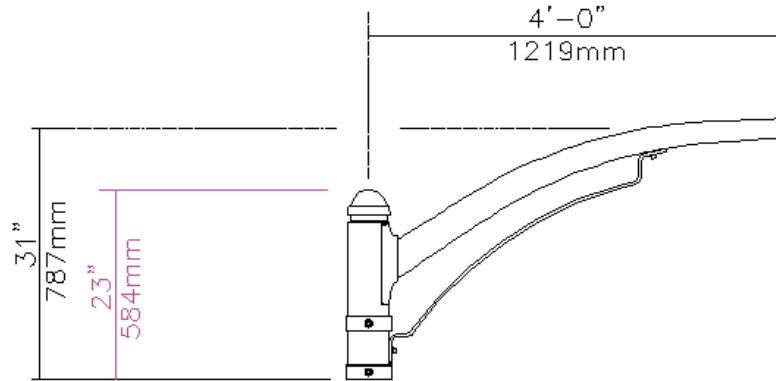
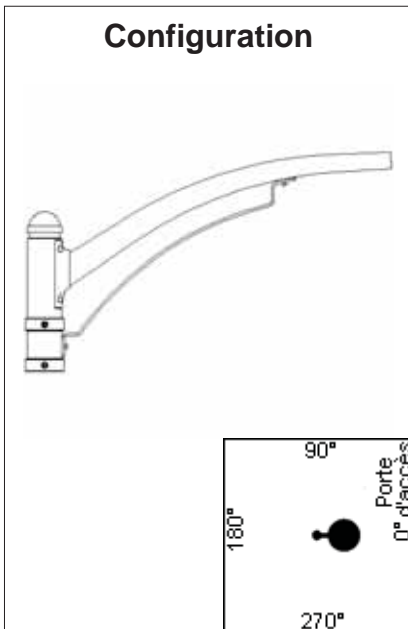

Qté 10 Console AC4-1A-R5-COL

Description des composantes:

Bras: Fait d'un tube rond en aluminium 6063-T4, trempé à T6 après la soudure. Le tube conique est formé pour obtenir 4po (102mm) par 2 7/8po (73mm) jusqu'à 2 3/8po de diamètre extérieur. Son axe le plus long est orienté à la verticale. Le bras est soudé à une plaque et assemblé mécaniquement à l'adaptateur central.

Élément décoratif: Barre plate en aluminium cintré, 2po (51mm) de large par 0.375po (10mm) d'épais, assemblé mécaniquement.

Adaptateur central: Moulé en aluminium 356, complet avec un capuchon décoratif. S'adapte à un tenon de 5 po (127mm) diamètre extérieur x 9po (229mm) de long. Retenu mécaniquement au fût ou au tenon.

Note: La console AC4 rencontre les exigences structurales standards de la norme AASHTO 2001 pour supporter des luminaires.

Poids de la console: 22 lbs (10 kg)

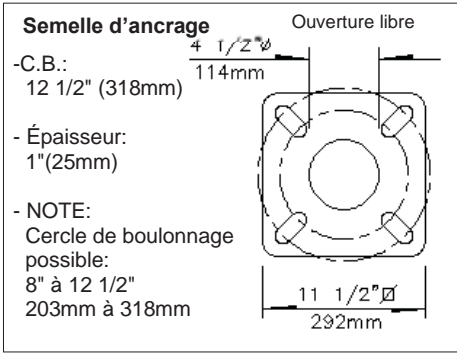
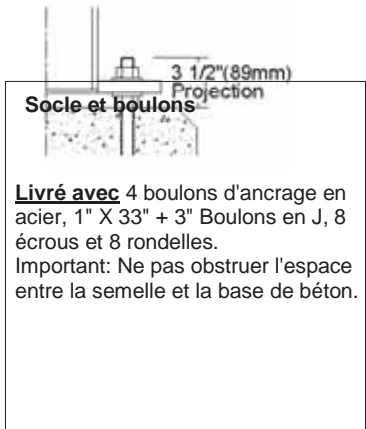

Qté **10** Fût **SPR5J-25-COL**

Description des composantes:

Fût: Est fait d'un tube de 5po (127mm) rond en acier haute résistance, ayant une paroi de 0.180po (4.5mm) d'épaisseur, soudée à la partie supérieure et inférieure de la semelle d'ancrage.

Porte d'accès: Le fût est muni d'une ouverture de 2po x 4 1/2po (51mm x 114mm) dont le centre est à 20po (508mm) du dessous de la semelle d'ancrage, complet avec une porte étanche en aluminium et une borne de mise à la terre en cuivre.

Cache-base: En aluminium plié de forme carrée en deux sections, assemblé mécaniquement à l'aide de vis en acier inoxydable.

Note: Un tenon sera fourni en bout de fût si le luminaire ou la console ne peut s'insérer directement sur le fût. Tenon non illustré sur le dessin.

IMPORTANT: Philips Lumec recommande fortement l'installation complète de l'unité d'éclairage avec l'ensemble des accessoires prévus, et ce, dès l'installation du fût. Ceci permettra de garantir que l'intégrité structurale du produit sera maintenue tout au long de sa durée de vie.

Poids du fût: 229 lbs (104.1 kg)

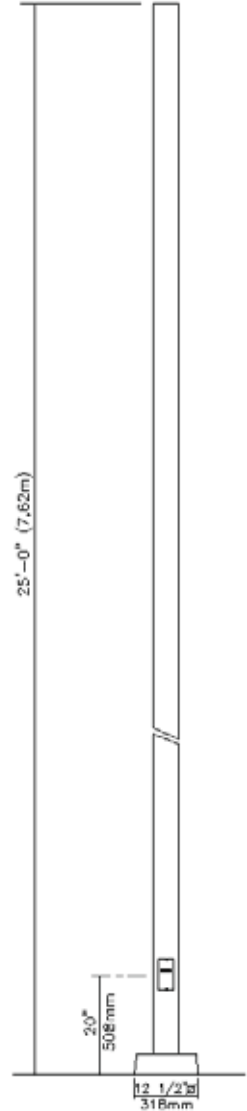

Divers

Description des composantes:

Filerie: Fils de calibre TEW/AWM 1015 ou 1230 no.14, 6po (152mm) minimum excédant la console.

Quincaillerie: Toute la visserie accessible de l'extérieur sera enduite d'un scellant en céramique pour réduire la saisie des pièces offrant une haute résistance à la corrosion. Toutes les garnitures et les joints d'étanchéité sont en éthylène propylène EPDM et/ou en silicone et/ou en caoutchouc.

Fini: De couleur **Couleur à déterminer (Couleur standard du produit seulement):** _____ (**COL**) et est conforme à la norme AAMA 2603. Application de peinture polyester thermodurcissable minimum (4 mils/100 microns) avec une tolérance de ± 1 mils/24 microns. Les résines thermodurcissables offrent une résistance à la décoloration selon la norme ASTM D2244, à la rétention du lustre selon la norme ASTM D523, et est perméable à l'humidité selon la norme ASTM D2247.

Pour Luminaire et console le traitement de surface permet d'atteindre un minimum de 3000 heures pour la résistance aux brouillards salins et les essais sont effectués selon la norme ASTM- B117 et un minimum de 2000 heures pour le fût en acier.

Note: IMPORTANT: Tous les détails incomplets devront être spécifiés à même les dessins approuvés. Merci pour votre collaboration.

COULEUR: _____

Pole Information: (R5), Console pour installation sur un fût ou un tenon rond d'un diamètre externe de 5po (127mm).

Normes de fabrication pour produits DEL: Les composantes électroniques sensibles aux décharges électrostatiques (DES) telles que les diodes électroluminescentes (DEL) sont assemblées en conformité aux normes IEC61340-5-1 et ANSI/ESD S20.20 de manière à éliminer les événements DES risquant de diminuer la vie utile du produit.

Résistance en vibration: Le RFM rencontre les exigences de vibration de la norme **ANSI C136.31**, "American National Standard" pour une application sur pont/viaduc. (Testé par un laboratoire indépendant pour 3G avec 100 000 cycles)

Informations sur le Web: Vous pouvez avoir accès à l'information désiré par un simple clic: / [Certification cULus](#)

Web site information details: / [Certification CSA des fûts](#)

Informations sur le Web: / [Garantie](#)

Certifications et conformités: Certifié cULus pour le Canada et les États Unis. Luminaire répond aux exigences de DOE et MSSLC modèle de spécification pour luminaire routier DEL.

Information technique pour l'engin lumineux DEL pour RFM											
Durée de vie du système (DEL + régulateur) = 100,000 h ¹											
Module DEL	Lumens moyens du luminaire	Puissance typique du système ² (W)	Courant typique à 120 V (A)	Courant typique à 208 V (A)	Courant typique à 240 V (A)	Courant typique à 277 V (A)	Courant typique à 347 V (A)	Courant typique à 480 V (A)	Courant des DEL (mA)	Efficacité du luminaire (lm/W)	BUG
108W32LED4K-T-5	10050	108	0.91	0.53	0.47	0.41	N/A	N/A	1050	93.1	B3-U0-G2
108W32LED4K-T-R2M	10914	108	0.91	0.53	0.47	0.41	N/D	N/D	1050	101	B2-U0-G2
108W32LED4K-T-R2S	11169	108	0.91	0.53	0.47	0.41	N/D	N/D	1050	103	B2-U0-G2
108W32LED4K-T-R3M	10965	108	0.91	0.53	0.47	0.41	N/D	N/D	1050	102	B2-U0-G2
108W32LED4K-T-R3S	10841	108	0.91	0.53	0.47	0.41	N/D	N/D	1050	100	B1-U0-G2
160W48LED4K-T-5	15098	161	0.91	0.53	0.47	0.41	N/D	N/D	1050	94	B4-U0-G2
160W48LED4K-T-R2M	16396	161	0.91	0.53	0.47	0.41	N/D	N/D	1050	102	B3-U0-G3
160W48LED4K-T-R2S	16778	161	0.91	0.53	0.47	0.41	N/D	N/D	1050	104	B3-U0-G2
160W48LED4K-T-R3M	16472	161	0.91	0.53	0.47	0.41	N/D	N/D	1050	102	B3-U0-G3
160W48LED4K-T-R3S	16285	161	0.91	0.53	0.47	0.41	N/D	N/D	1050	101	B2-U0-G3

1 L70 = 100,000 h (à une température ambiante de 25°C).

2 La puissance du système inclus le module DEL et le régulateur.

Note : Du aux progrès rapides et continus dans la technologie DEL, les données sont sujet à modification sans préavis et à la discrétion de Philips.

Tableau multiplicateur Option FAWS		
FAWS position	Multiplicateur pour Lumens moyens du luminaire	Multiplicateur pour Puissance typique du système et courant typique
1	0.33	0.27
2	0.56	0.48
3	0.64	0.57
4	0.71	0.65
5	0.79	0.74
6	0.84	0.79
7	0.89	0.85
8	0.92	0.90
9	0.96	0.95
10	1.00	1.00

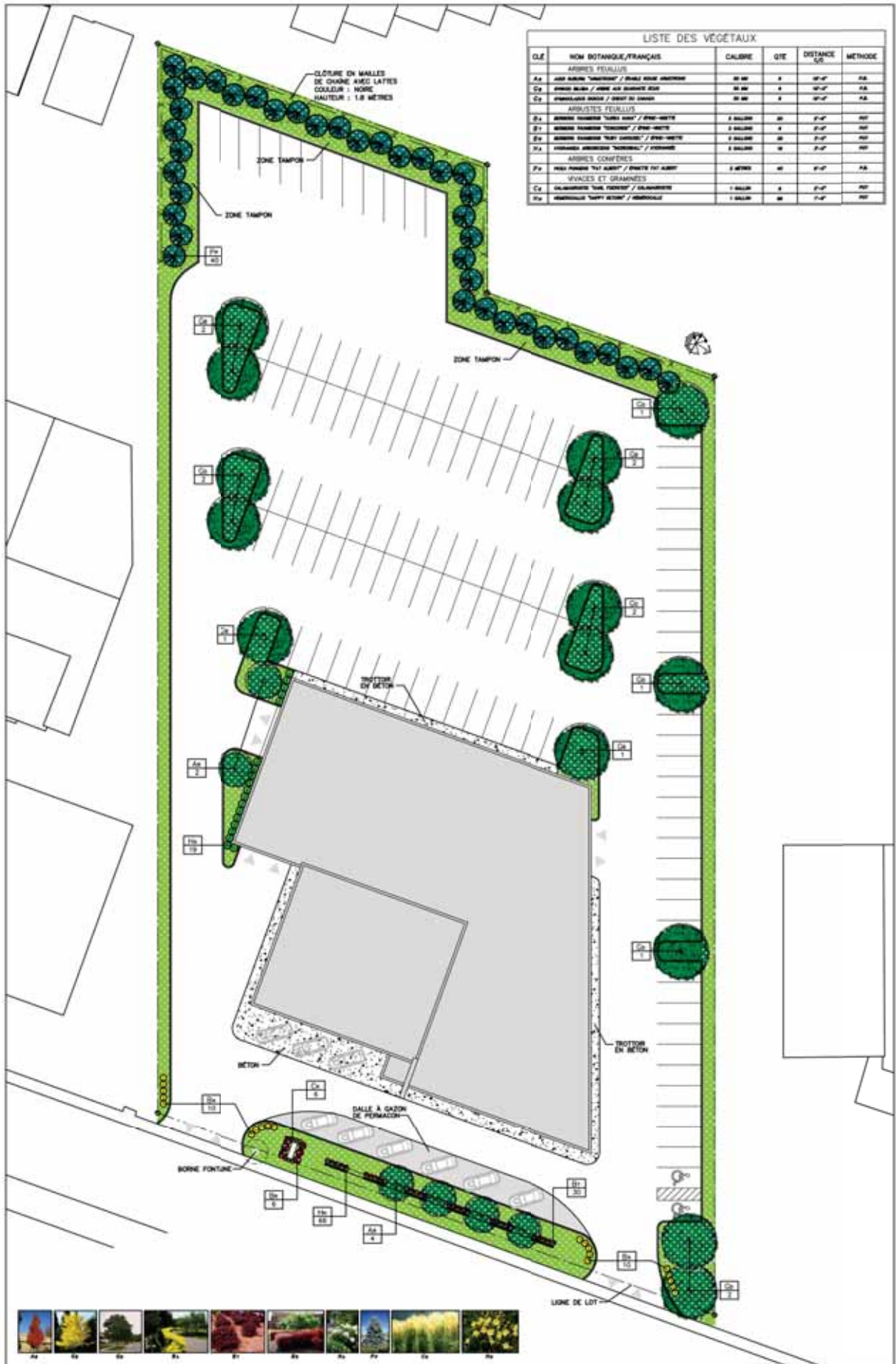

LISTE DES VÉGÉTAUX

CLÉ	NOM BOTANIQUE, FRANÇAIS	CALIBRE	QTE	DISTANCE (C)	METHODE
ARBRES FEUILLUS					
Ax	AMR BALAI "MONTANT" / BALAI HAUT AMBRIER	30 CM	1	10-12'	PA
Cx	AMR BALAI / AMR AU BOUT DE BRAS	30 CM	1	10-12'	PA
Cy	AMR BALAI BRAS / BRAS DE L'AMR	30 CM	1	10-12'	PA
ARBUSTES FEUILLUS					
Ea	AMR BALAI "MONTANT" / AMR HAUTE	1 BALLE	10	1-2'	PA
Eb	AMR BALAI "MONTANT" / AMR HAUTE	1 BALLE	1	1-2'	PA
Ec	AMR BALAI "MONTANT" / AMR HAUTE	1 BALLE	10	1-2'	PA
Ed	AMR BALAI "MONTANT" / AMR HAUTE	1 BALLE	10	1-2'	PA
Ee	AMR BALAI "MONTANT" / AMR HAUTE	1 BALLE	10	1-2'	PA
ARBRES CONIFÈRES					
Fx	AMR BALAI "MONTANT" / AMR HAUTE	1 BALLE	10	1-2'	PA
SPICES ET GRAMINÉES					
C1	AMR BALAI "MONTANT" / AMR HAUTE	1 BALLE	1	1-2'	PA
C2	AMR BALAI "MONTANT" / AMR HAUTE	1 BALLE	10	1-2'	PA



DUBUC
ARCHITECTES PAYSAGISTES
119 av. Franklin, St-Lambert, QC J4V 1A2
Tel. (455) 875-8888 Téléc. (455) 871-8888

PROJET : CONCESSIONNAIRE MAZDA
VILLE DE PIERREFONDS-ROXBORO

DESSIN : PLAN D'AMÉNAGEMENT PAYSAGER
ÉCHELLE : 1"=40'-0"

LEGENDE

- ARBRES FEUILLUS PROPOSÉS
- ARBRES CONIFÈRES PROPOSÉS
- SPICES PROPOSÉS
- GAZON



DATE : 2015.06.17

NO. DE LA PAGE : AP 1/1

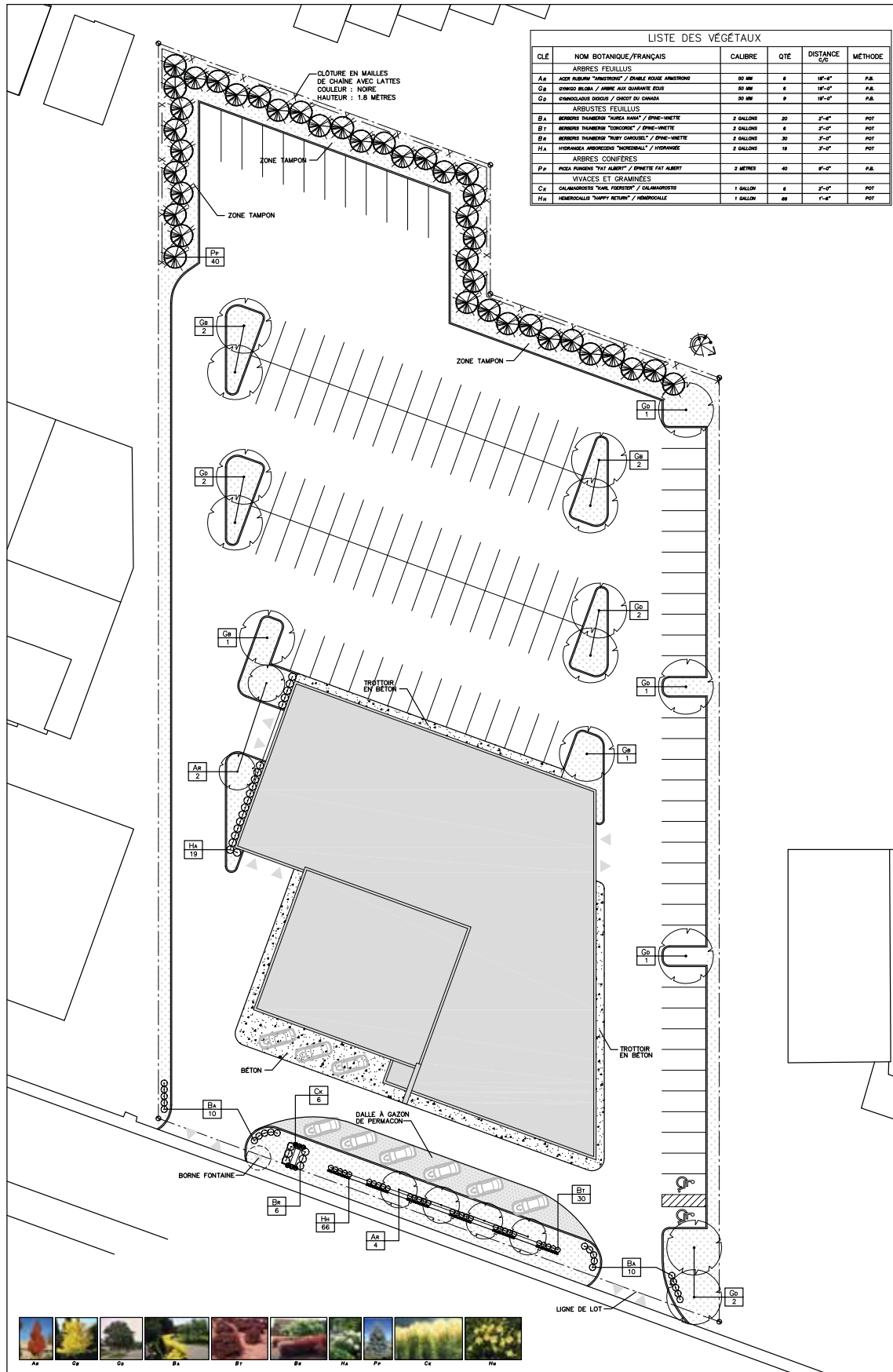

LISTE DES VÉGÉTAUX

CLE	NOM BOTANIQUE/FRANÇAIS	CALIBRE	QTE	DISTANCE C/S	MÉTHODE
ARBRES FEULLUS					
Aa	ACER RUBRA "ARMSTRONG" / ÉRABLE ROUGE ARMSTRONG	50 MM	8	18"-0"	P.B.
Cg	SYRGO BILBA / ARBRE AUX QUARANTE ÉCUS	50 MM	6	18"-0"	P.B.
Cd	SYMOLOCAS DOUGL / CRODT DU CANADA	50 MM	9	18"-0"	P.B.
ARBUSTES FEULLUS					
Ba	BENHOUS THAMERIS "CONIQUE" / SPINE-VIÈTRE	2 GALLONS	30	3'-0"	POT
Bt	BENHOUS THAMERIS "CONIQUE" / SPINE-VIÈTRE	2 GALLONS	6	3'-0"	POT
Bz	BENHOUS THAMERIS "RUBY CAROUEL" / SPINE-VIÈTRE	2 GALLONS	30	3'-0"	POT
Hh	HYDRANGETA AMERICANA "NORDBALL" / HYDRANGETE	2 GALLONS	19	3'-0"	POT
ARBRES CONFÈRES					
Ff	PIEA PARVUS "FAT ALBERT" / ÉPINETTE FAT ALBERT	2 MÈTRES	40	8'-0"	P.B.
VIVACES ET GRAMINÉES					
Cx	CALAMAGROSTIS "WAL. FORTER" / CALAMAGROSTE	1 GALLON	6	3'-0"	POT
Hh	HEMEROCALLIS "PUPPY RETURN" / HEMEROCALLE	1 GALLON	66	1'-0"	POT



DUBUC
ARCHITECTES PAYSAGISTES
 119 de Charnois, St-Lambert, Qc. J4S 1K2
 Tel. (450) 872-8895 Telex. (450) 871-0558

PROJET : CONCESSIONNAIRE MAZDA
 VILLE DE PIERREFONDS-ROXBORO

DESSIN : PLAN D'AMÉNAGEMENT PAYSAGER
 ÉCHELLE: 1"=40'-0"

LEGENDE

- : ARBRES FEULLUS PROPOSÉS
- : ARBUSTES FEULLUS PROPOSÉS
- : ARBRES CONFÈRES PROPOSÉS
- : GAZON



DATE : 2015.06.17

NO. DE LA PAGE : AP 1/1

2015-06-29

ESTIMATION

Aménagement paysager Concessionnaire Mazda
Ville de Montréal, Arrondissement Pierrefonds-Roxboro

	Description	Calibre	Quantité	Montant unitaire	Montant Total
1	Dalles Gazon		1466 p.c.	18\$/p.c.	26 388,00 \$
2	Gazon en plaques		15 565 p.c.	1,50/p.c.	23 348,00 \$
3	Arbres feuillus	50 mm	21	450,00 \$	9 450,00 \$
4	Arbres conifères	2 mètres de hauteur	40	500,00 \$	20 000,00 \$
5	Arbustes	3 gallons	75	60,00 \$	4 500,00 \$
6	Vivaces et graminées	1 gallon	72	20,00 \$	1 440,00 \$

Montant total avant les taxes

85 126,00 \$

TPS

4 256,30 \$

TVQ

8 491,32 \$

Montant total taxes incluses

97 873,62 \$